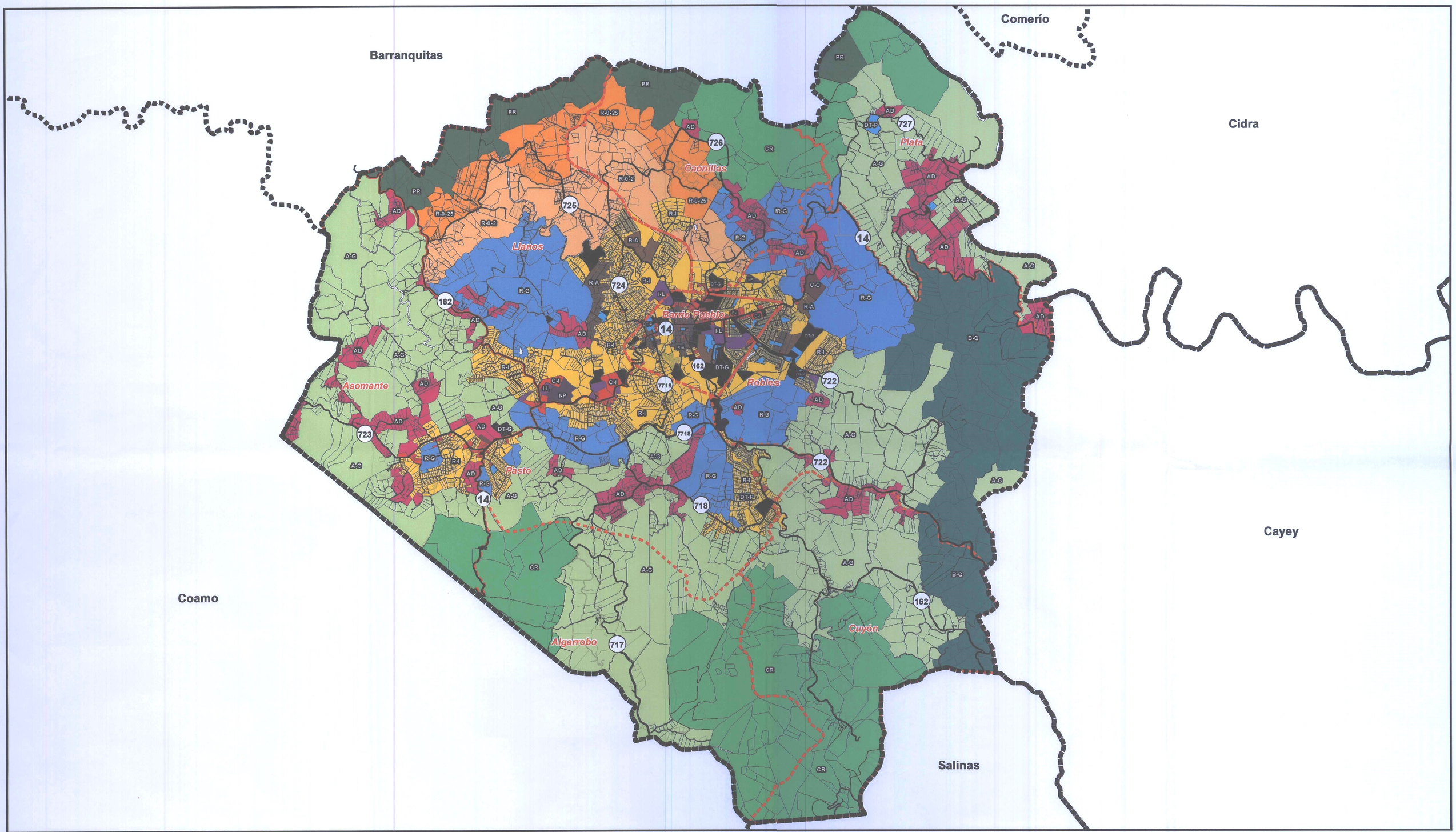

Mapa de Calificación
MUNICIPIO DE AIBONITO

Resolución: JP-PT-68-4 Vigencia: 10 de agosto de 2015

ESTADO LIBRE ASOCIADO DE PUERTO RICO
OFICINA DEL GOBERNADOR
JUNTA DE PLANIFICACIÓN
Documentos Adoptados en Reunión de Junta
Fecha Reunión Junta: 15 MAY 2015
Firma

DISTRITOS DE CALIFICACIÓN

- AD: Área Desarrollada
- A-G: Agrícola General
- B-Q: Bosque
- C-C: Centro Comercial
- C-I: Comercial Intermedio
- C-L: Comercial Liviano
- CT-L: Comercial Turístico Liviano
- CR: Conservación de Recursos
- DT-G: Dotacional General
- DT-P: Dotacional Parque
- I-L: Industrial Liviano
- I-P: Industrial Pesado
- M: A Mejorarse
- PR: Preservación de Recursos
- R-A: Residencial de Alta Densidad
- RC-M: Residencial Comercial Mixto
- R-G: Rural General
- R-I: Residencial Intermedio
- UR: Terrenos Urbanizables
- R-0-2: Muy baja densidad poblacional con solar mínimo de 2 cuerdas
- R-0-25: Muy baja densidad poblacional con solar mínimo de 25 cuerdas

LEYENDA:

A-G, AD, Agua, B-Q, C-C, C-I, CR, DT-G, DT-P, I-L, I-P, M, PR, R-0-2, R-0-25, R-A, R-G, R-I, RC-M, UR

Carreteras Principales
Límite de Parcelas
Límites Municipales
Límite de Barrios

1:25,000
0 170 340 680 1,020 1,360 Metros
0 0.2 0.4 0.8 1.2 1.6 Kilómetros

Aprobación Inicial: 12/2012 | 1era Revisión Parcial: __/2015

Estado Libre Asociado de Puerto Rico
Oficina del Gobernador
Junta de Planificación